



Áreas Molhadas

- Copa
- DML
- Sala de custódia
- Sanitário 01
- Sanitário 02
- Sanitário 03
- Sanitário 04
- Sanitário 05
- Sanitário 06
- Sanitário 07
- Sanitário 08
- Sanitário 09
- Sanitário 10
- Sanitário 11
- Sanitário 12

08 - Planta de localização das áreas molhadas (PE-MOL)
1 : 100

SANITÁRIO 01

- ESPECIFICAÇÕES (Sanitário 01):
- Sanitário acessível para a sala de perícia 01, composto pelas seguintes itens:
 - 1. Lavatório suspenso em louça, cor branca. Modelo de referência: lavatório para coluna suspensa linha acesso confort, marca CELITE.
 - 2. Torneira automática acessível
 - 3. Vaso sanitário com caixa acoplada, na cor branca. Modelo de referência: Vaso sanitário com caixa acoplada marca DECA, linha VOGUE PLUS CONFORTO sem abertura frontal
 - 4. Ducha higiênica com registro e acionamento em gatilho. Modelo de referência: linha Pertuli, marca DOOOL
 - 5. Espelho cristal 60cm x 100cm (LxA)
 - 6. Parede: porcelanato retificado branco medindo 30cmx60cm (AxA) assentado na horizontal
 - 7. Piso: granito branco arabesco 50cmx50cm
 - 8. Forro: forro de gesso altura=2,60m, pintura PVA branco neve
 - 9. 02 barras acessíveis de 80cm
 - 10. 01 barra acessível de 70cm
 - 11. 03 barras acessíveis de 40cm

CONFERRIR MEDIDAS NO LOCAL

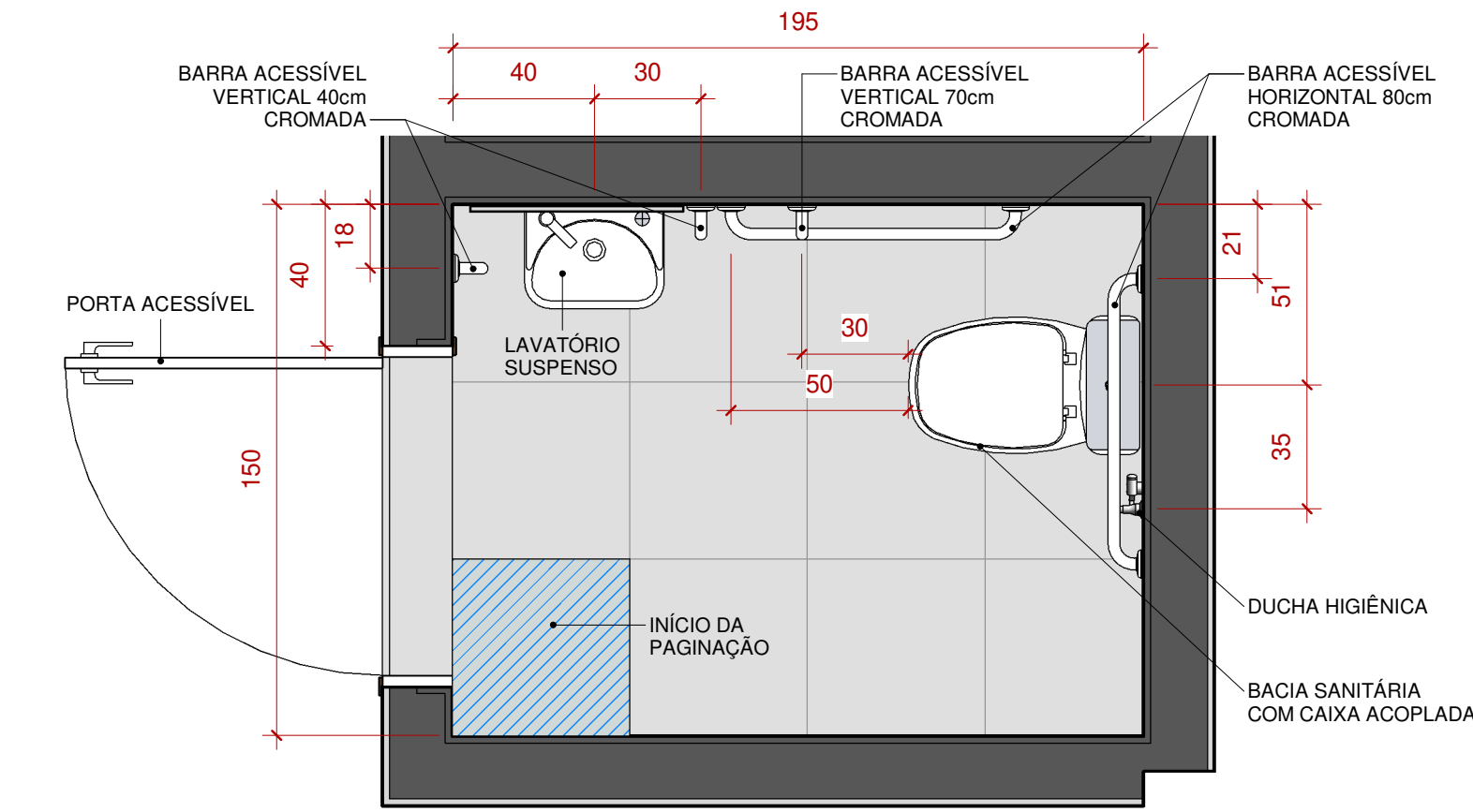

2 - Planta baixa - Sanitário 01
1 : 20

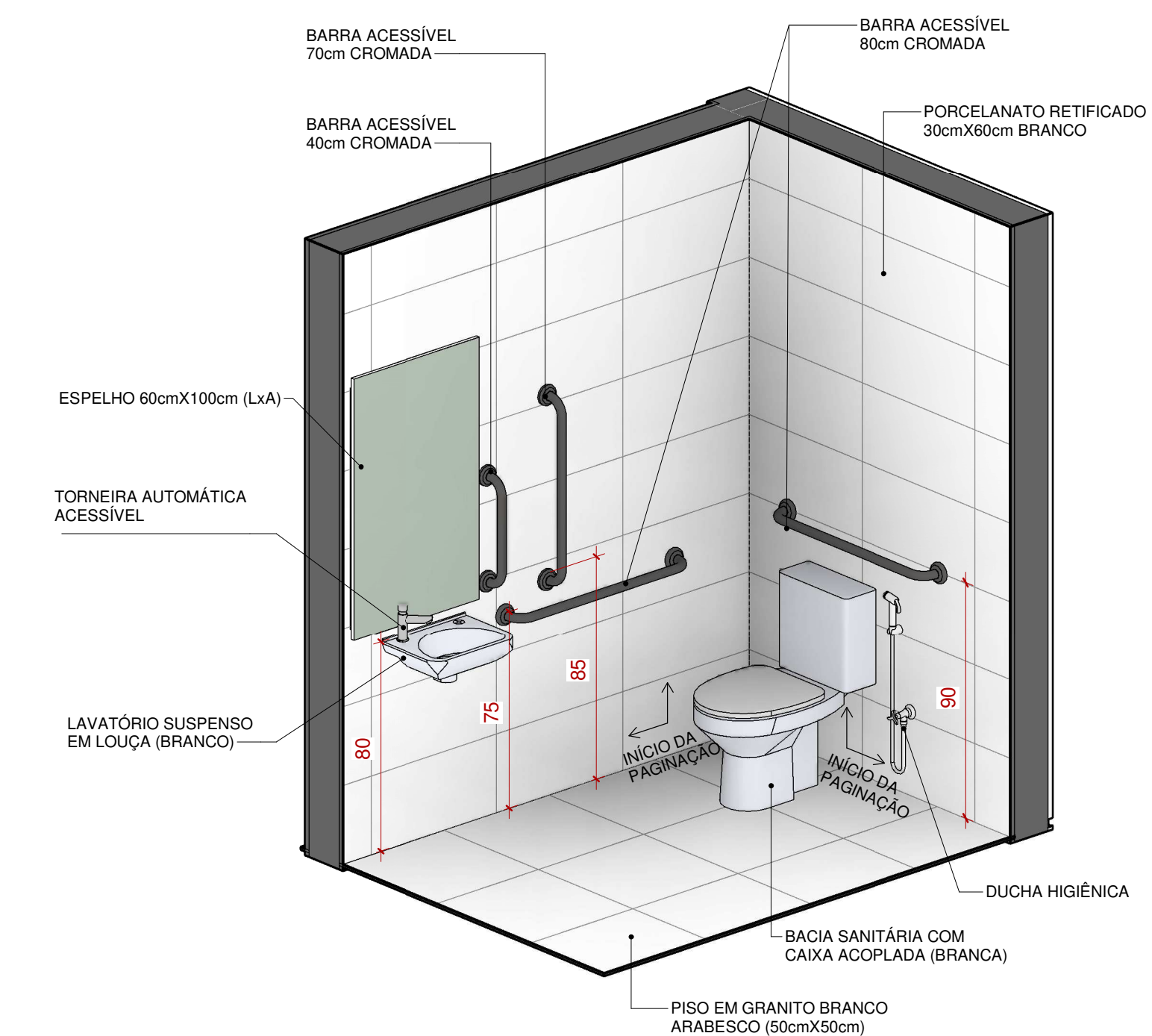

4 - Perspectiva 01 - Sanitário 01

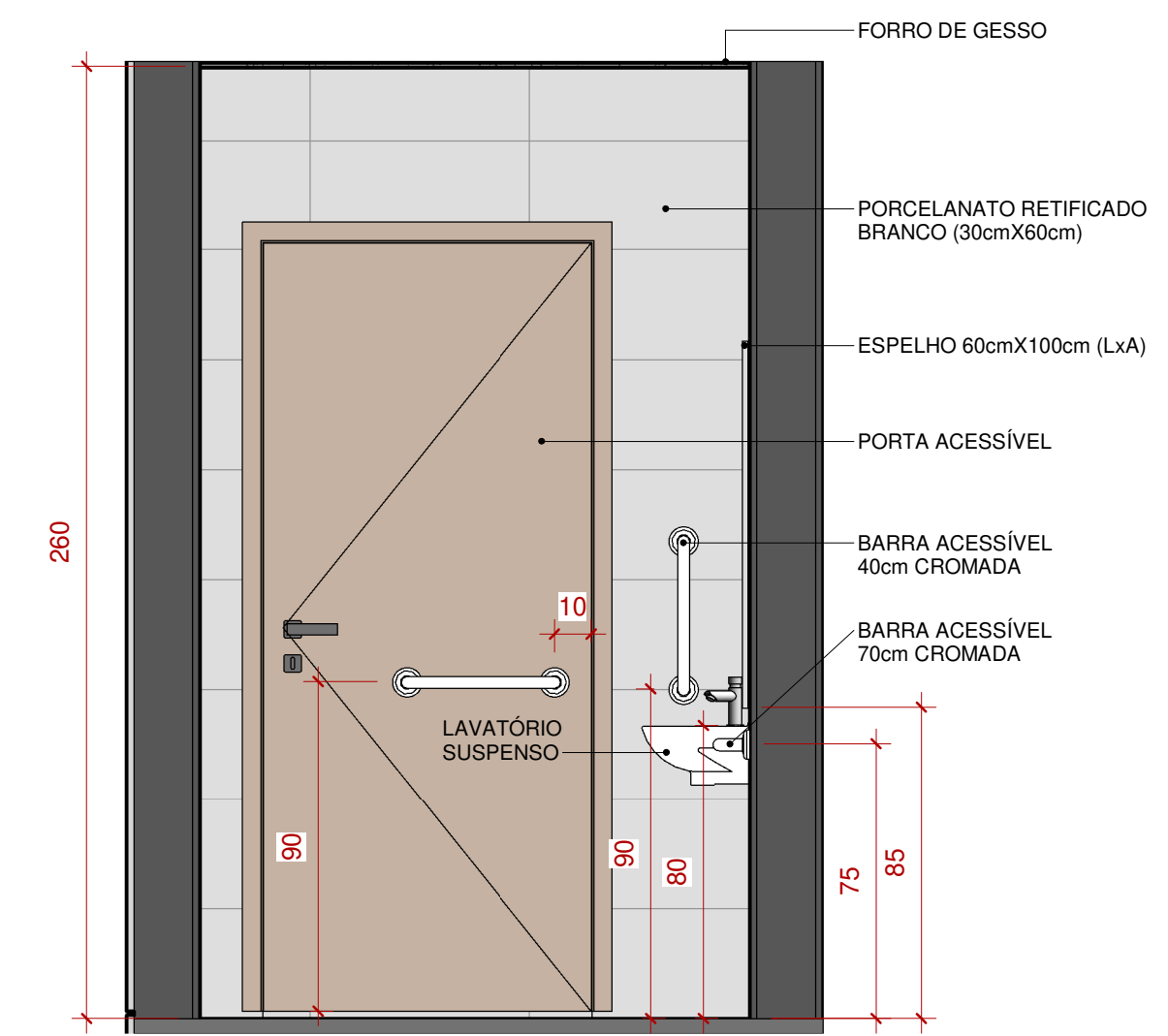

3 - Elevação - Sanitário 01
1 : 20

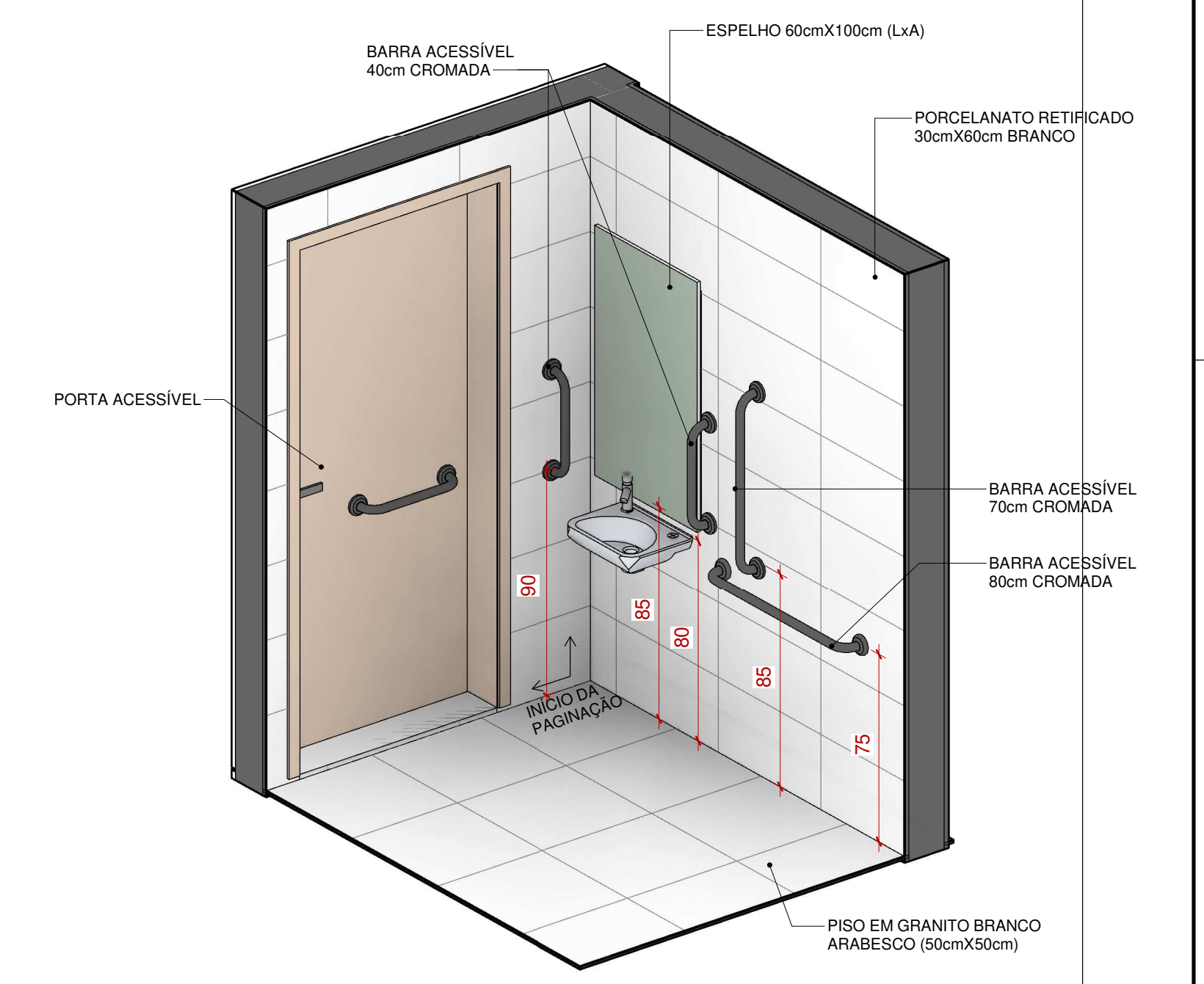

5 - Perspectiva 02 - Sanitário 01

SANITÁRIO 02

- ESPECIFICAÇÕES (Sanitário 02):
- Sanitário acessível para a sala de perícia 02, composto pelas seguintes itens:
 - 1. Lavatório suspenso em louça, cor branca. Modelo de referência: lavatório para coluna suspensa linha acesso confort, marca CELITE
 - 2. Torneira automática acessível
 - 3. Vaso sanitário com caixa acoplada, na cor branca. Modelo de referência: Vaso sanitário com caixa acoplada marca DECA, linha VOGUE PLUS CONFORTO sem abertura frontal
 - 4. Ducha higiênica com registro e acionamento em gatilho. Modelo de referência: linha Pertuli, marca DOOOL
 - 5. Espelho cristal 60cm x 100cm (LxA)
 - 6. Parede: porcelanato retificado branco medindo 30cmx60cm (AxA) assentado na horizontal
 - 7. Piso: granito branco arabesco 50cmx50cm
 - 8. Forro: forro de gesso altura=2,60m, pintura PVA branco neve
 - 9. 02 barras acessíveis de 80cm
 - 10. 01 barra acessível de 70cm
 - 11. 03 barras acessíveis de 40cm
- CONFERRIR MEDIDAS NO LOCAL

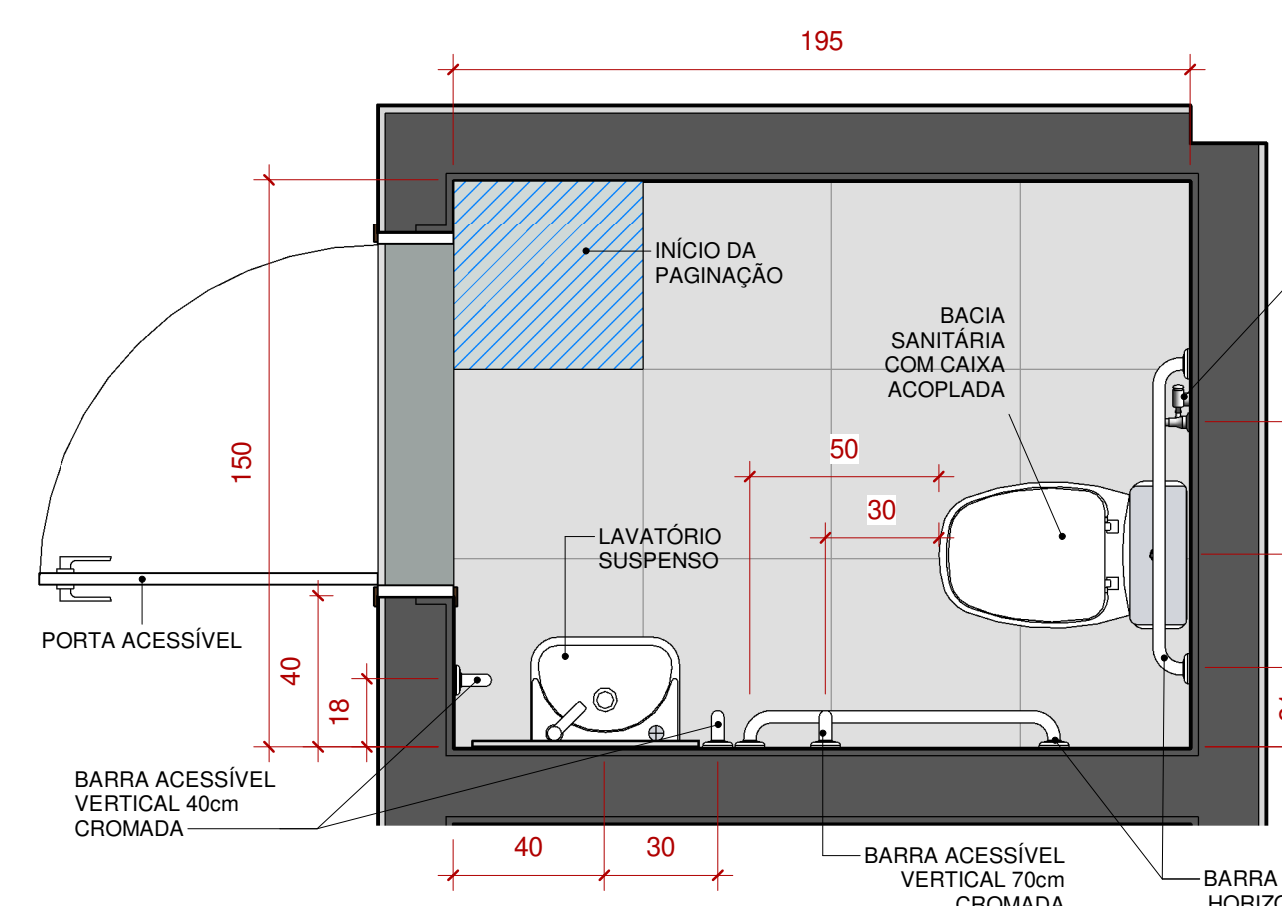

6 - Planta baixa - Sanitário 02
1 : 20

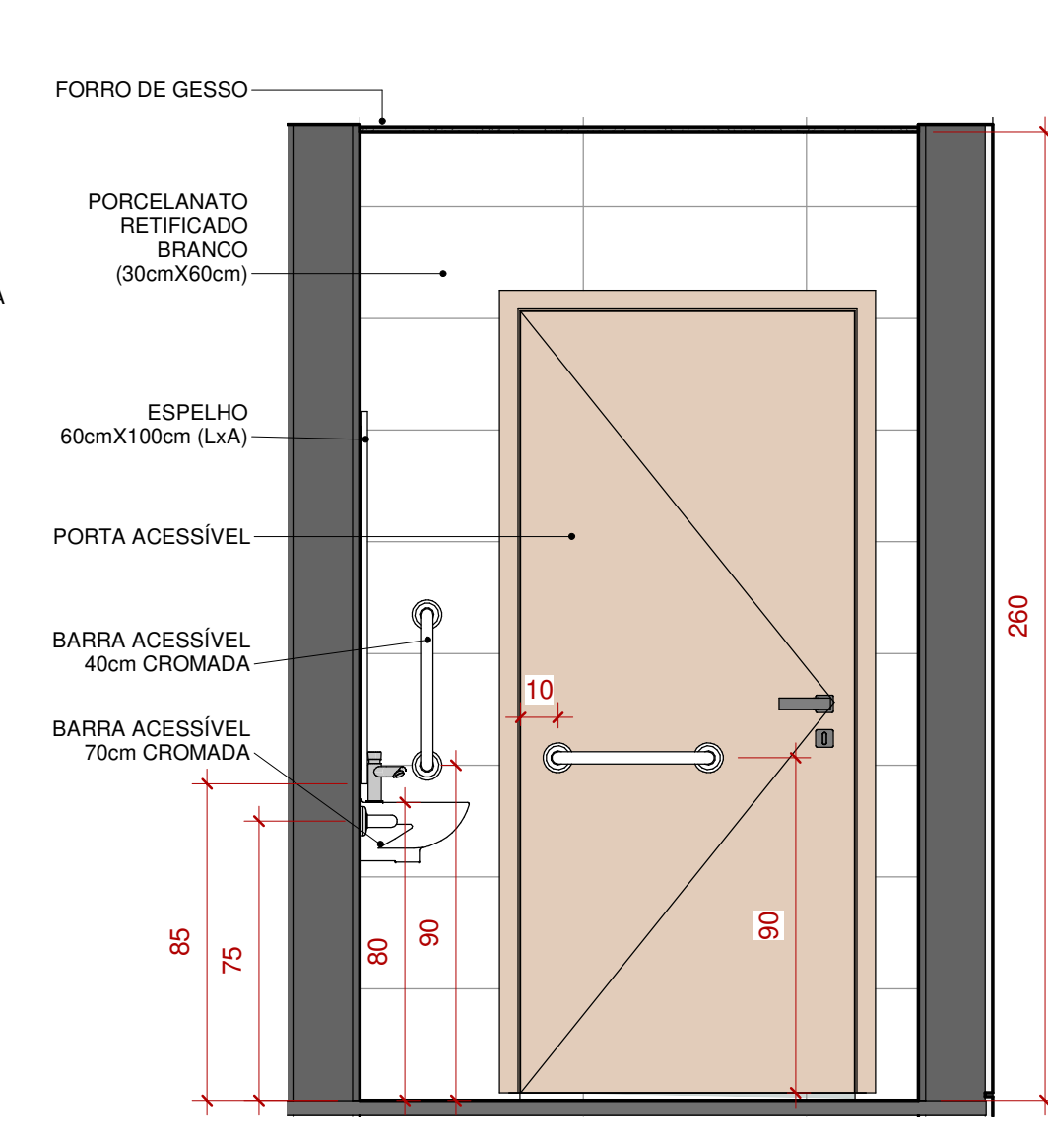

7 - Elevação - Sanitário 02
1 : 20

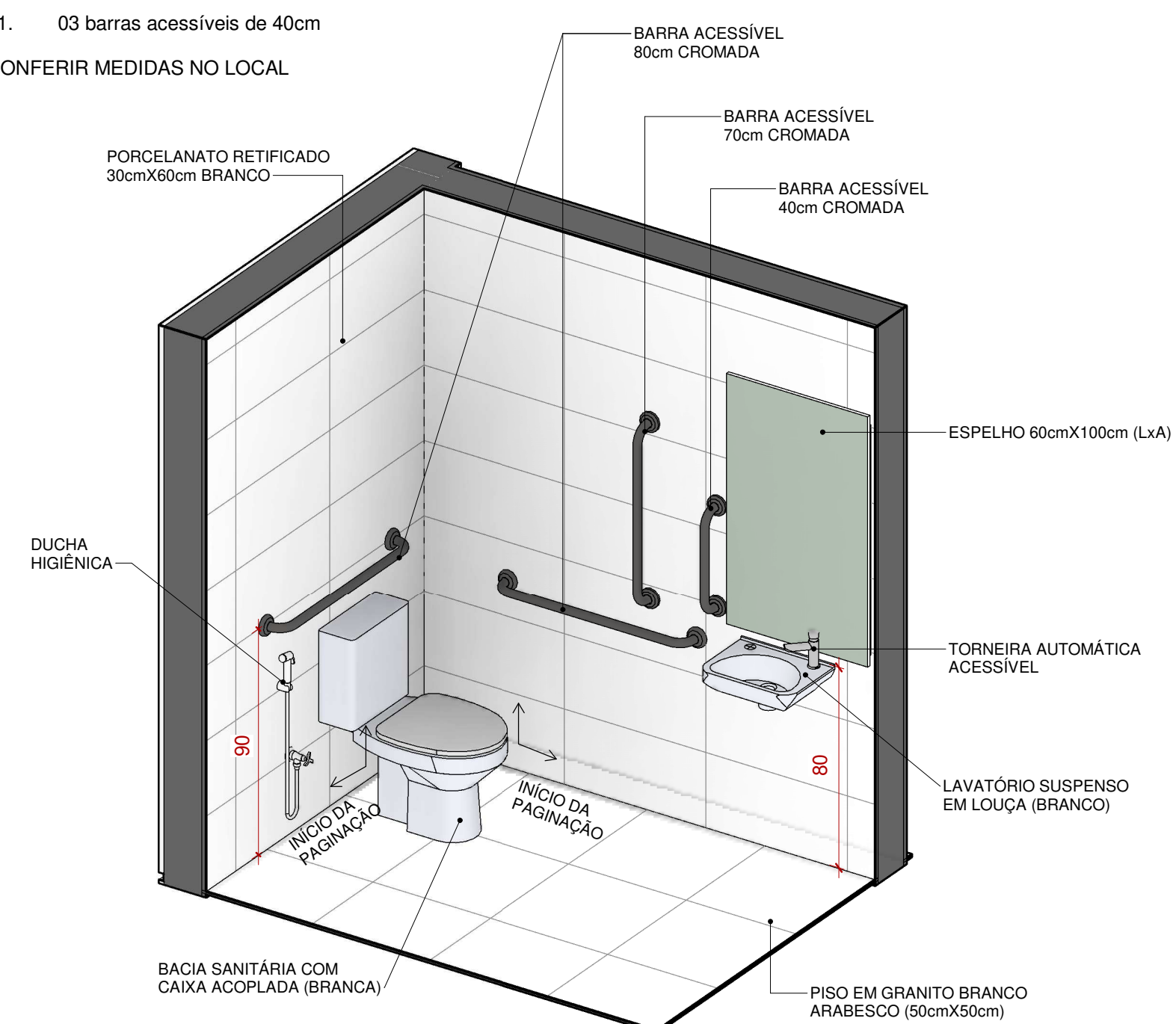

8 - Perspectiva 01 - Sanitário 02

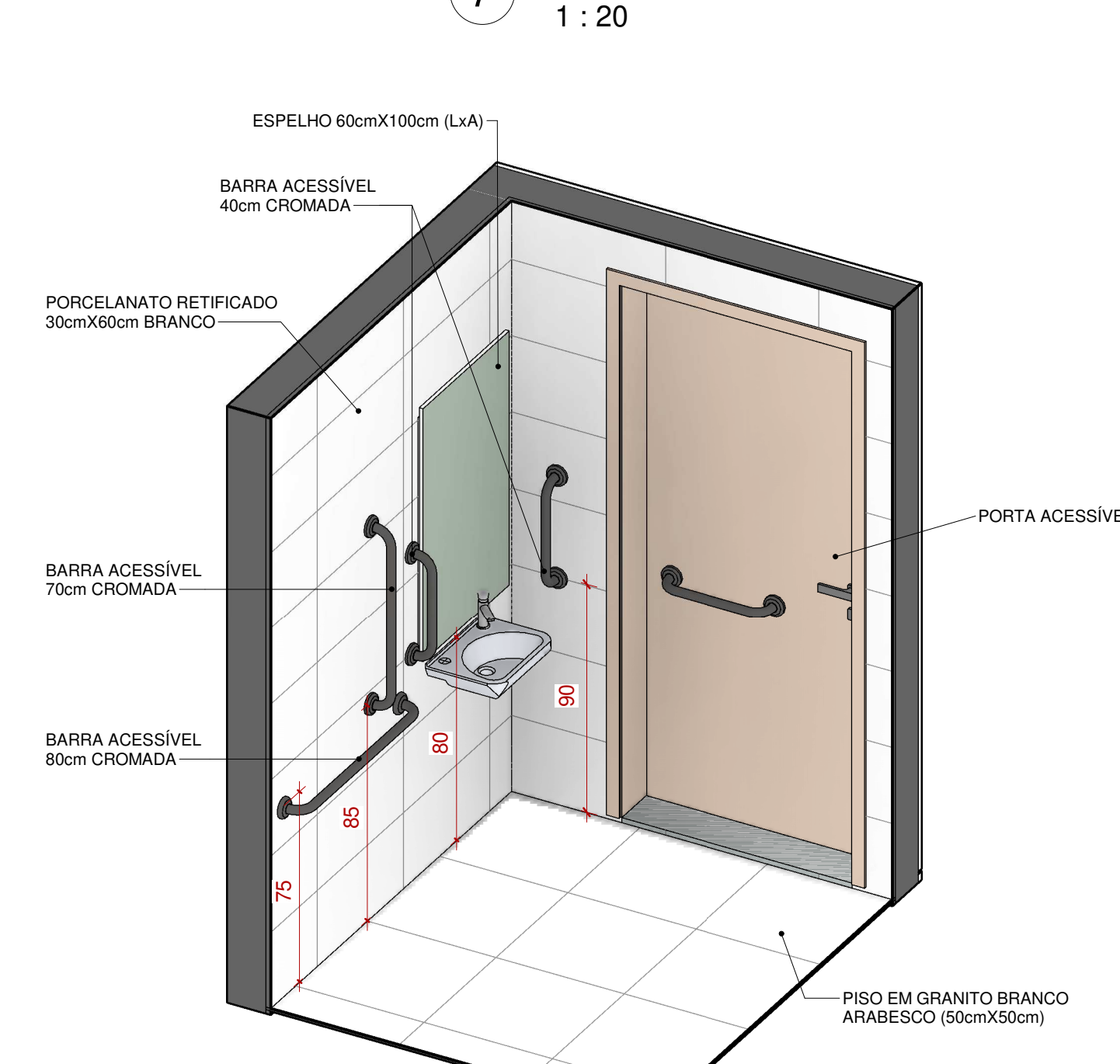

9 - Perspectiva 02 - Sanitário 02

SANITÁRIO 03

- ESPECIFICAÇÕES (Sanitário 03):
- Sanitário acessível público MASCULINO, composto pelas seguintes itens:
 - 1. Lavatório suspenso em louça, cor branca. Modelo de referência: lavatório para coluna suspensa linha acesso confort, marca CELITE
 - 2. Torneira automática acessível
 - 3. Vaso sanitário com caixa acoplada, na cor branca. Modelo de referência: Vaso sanitário com caixa acoplada marca DECA, linha VOGUE PLUS CONFORTO sem abertura frontal
 - 4. Ducha higiênica com registro e acionamento em gatilho. Modelo de referência: linha Pertuli, marca DOOOL
 - 5. Espelho cristal 60cm x 100cm (LxA)
 - 6. Parede: porcelanato retificado branco medindo 30cmx60cm (AxA) assentado na horizontal
 - 7. Piso: granito branco arabesco 50cmx50cm
 - 8. Forro: forro de gesso altura=2,60m, pintura PVA branco neve
 - 9. 02 barras acessíveis de 80cm
 - 10. 01 barra acessível de 70cm
 - 11. 03 barras acessíveis de 40cm
- CONFERRIR MEDIDAS NO LOCAL

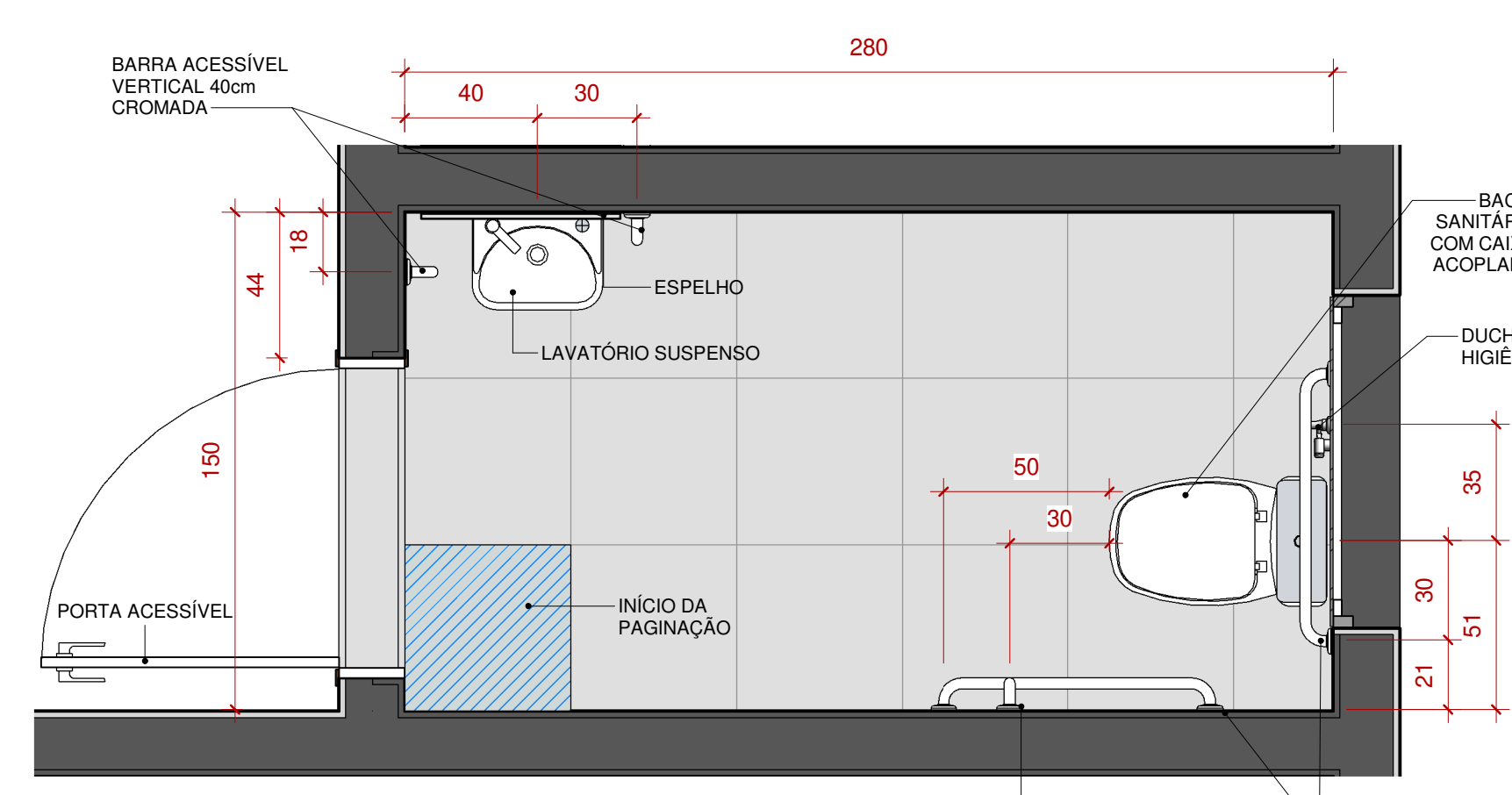

10 - Planta baixa - Sanitário 03
1 : 20

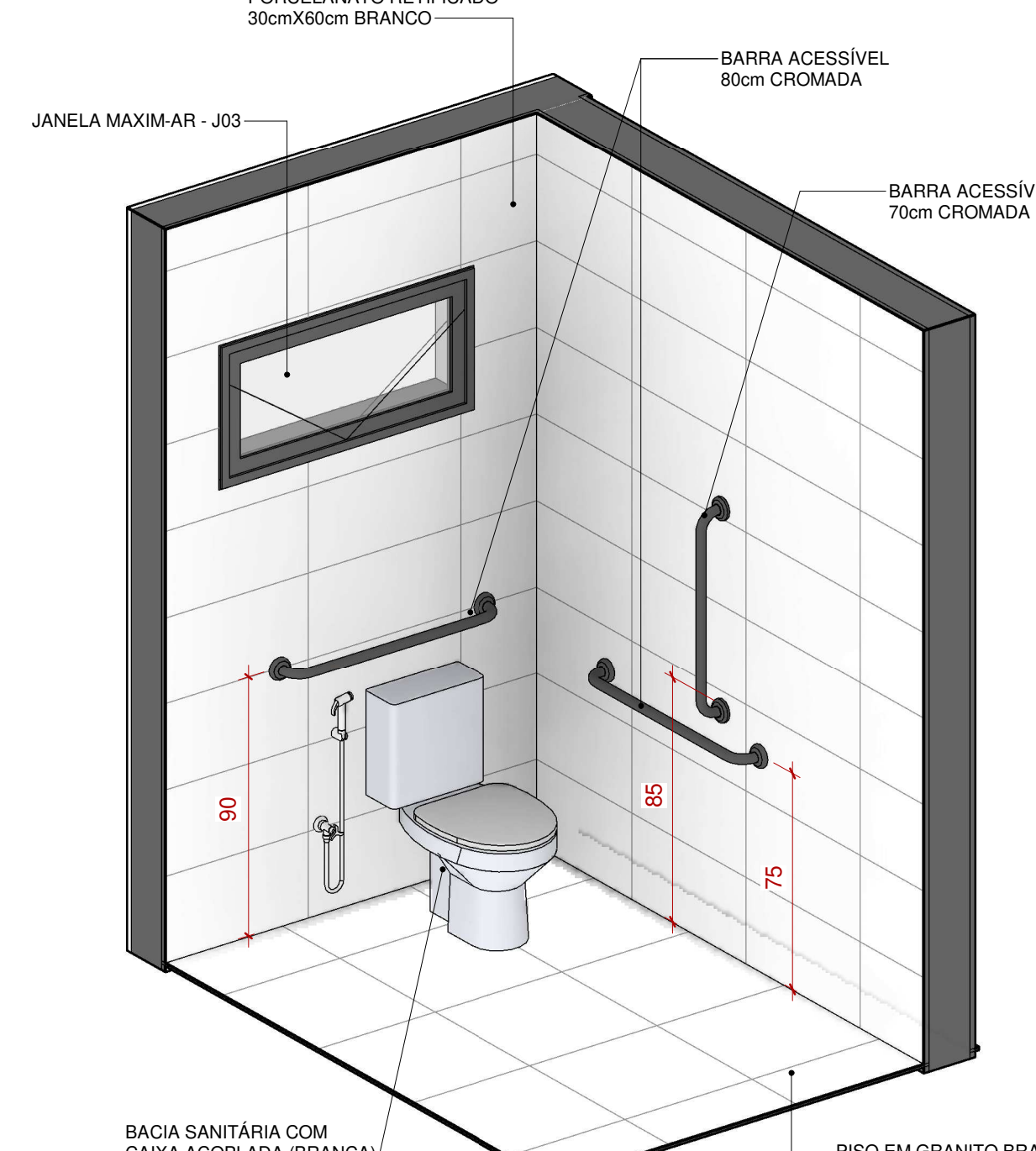

12 - Perspectiva 01 - Sanitário 03

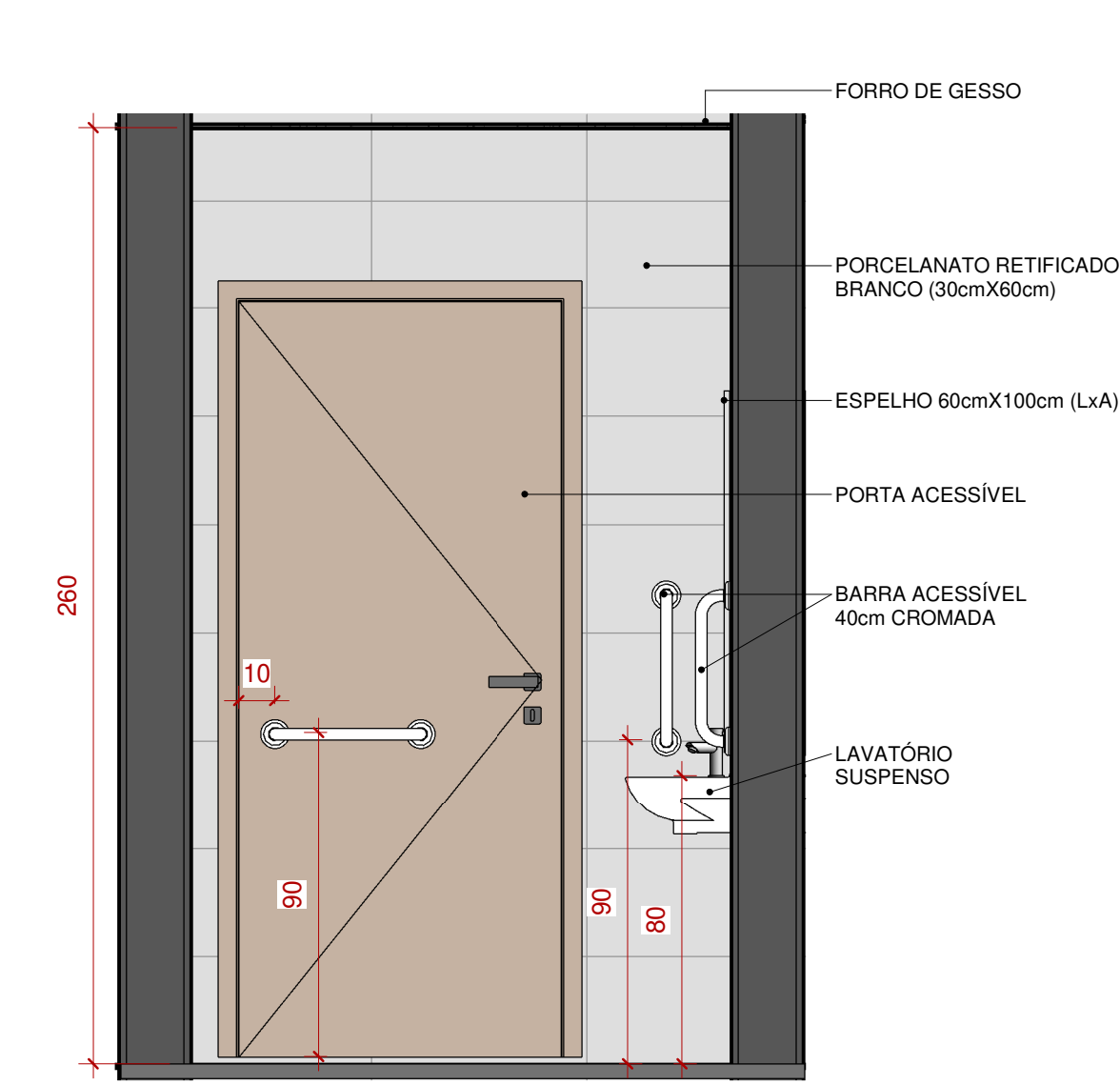

11 - Elevação - Sanitário 03
1 : 20

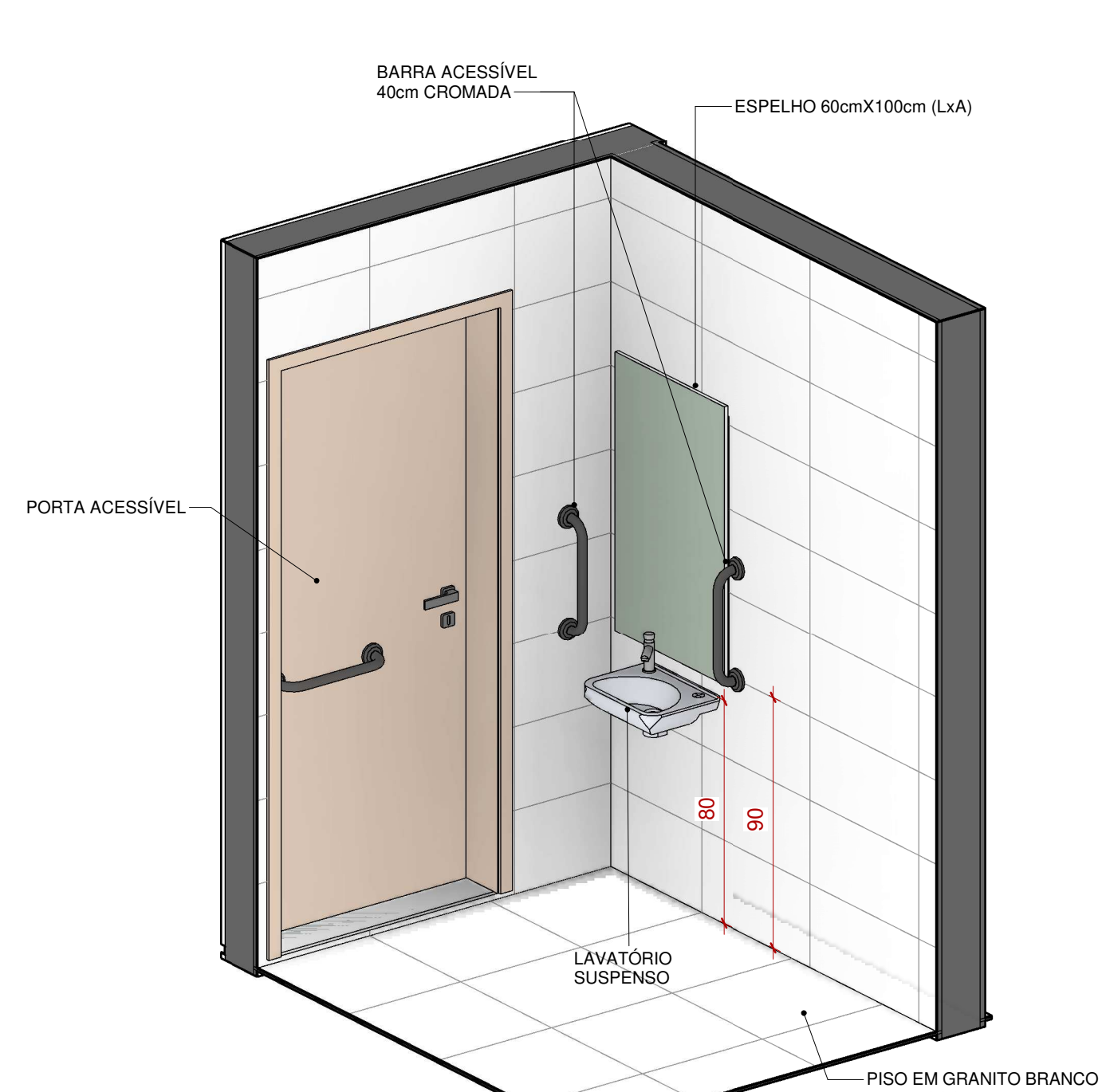

13 - Perspectiva 02 - Sanitário 03

OBSERVAÇÕES:

1. As dimensões do revestimento do piso foram definidas em função da paginação (melhor aproveitamento)
2. As especificações completas estão na tabela de quantitativos, que é parte integrante deste projeto
3. As medidas são referência e a empresa deverá conferir todas as medidas no local

		PROCESSO: SEI CJF 0001466-39.2021.4.90.8000
NOVA SEDE JUSTIÇA FEDERAL EM ARCOVERDE - PE		
ENDEREÇO: Avenida Osvaldo Cruz, BR 232, nº1328, bairro São Miguel, Arcoverde - PE		
NOME DO ÓRGÃO RESPONSÁVEL PELA OBRA: SEÇÃO JUDICIÁRIA DE PERNAMBUCO		
ORDENADOR DE DESPESAS (CPF/CNPJ): Juiz(a) Diretor(a) do Foro		
AUTORA DO PROJETO - CAU/CREA: Mônica Regina Ferreira Antunes - CAU A83.591-9 Viviane Menezes Xavier de Souza - CAU A37.557-2		
ANOTAÇÕES PREFEITURA/ ADMINISTRAÇÃO REGIONAL		QUADRO DE ÁREAS:
FASE DO PROJETO: PROJETO EXECUTIVO - ÁREAS MOLHADAS		
OBSERVAÇÕES:		CONTEÚDO DA PRANCHETA Localização das áreas molhadas - Sanitários 01, 02 e 03
DISCIPLINA: ARQ-DET-MOL		PRANCHETA: 01/05
DESIGNO: Viviane Menezes		VERSÃO: PE (08)
DATA: 23/10/2023		ESCALA: INDICADA

CONTROLE DE REVISÕES

NO.	DATA	DESCRIÇÃO
01	30/01/2023	FE 001 - 30/01/2023
02	28/02/2023	FE 002 - 28/02/2023
03	28/02/2023	FE 003 - 28/02/2023
04	28/02/2023	FE 004 - 28/02/2023
05	23/04/2023	FE 005 - 23/04/2023
06	10/07/2023	FE 006 - 10/07/2023
07	12/09/2023	FE 007 - 12/09/2023
08	23/10/2023	FE 008 - 23/10/2023